

J04

(140 X 90 cm)

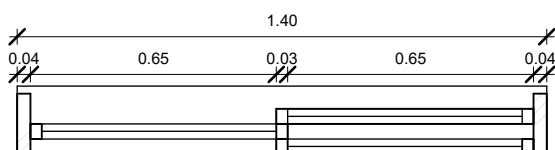

PLANTA BAIXA

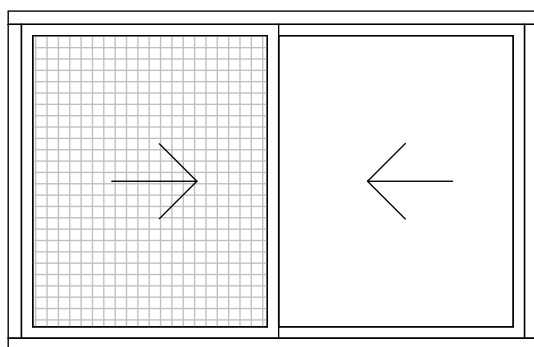

VISTA INTERNA

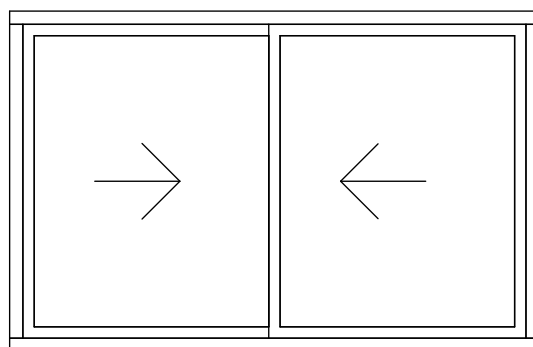

VISTA EXTERNA

Janela de correr em alumínio com pintura eletrostática branca, sem grade, vidro temperado incolor 6mm, com tela mosquiteira.

HOSPITAL DR. LAURO REUS

Rua Oswaldo Cruz, 116 - Campo Bom / RS

Caderno de Detalhamento Hospital Lauro Reus

Assunto/Pavimento:

J04

Proprietário:

HOSPITAL DR. LAURO REUS

Prancha

ARQ - C06

Escala:

1 : 20

Área total:

Nome do arquivo:

HLR-ATI-IMG-INT_ARQ-CD-R03

Escritório de projeto:



MARCONI SOUTO
A R Q U I T E T U R A

Arq. Fábio dos Santos Marconi
CAU 26764-3

Os direitos autorais dos projetos devem ser respeitados de forma integral, a violação desse direito configura penalidade de acordo com a RESOLUÇÃO CAU Nº67.